

PERFIL LONGITUDINAL DO ALINHAMENTO - RUA MINAS GERAIS T01-R01

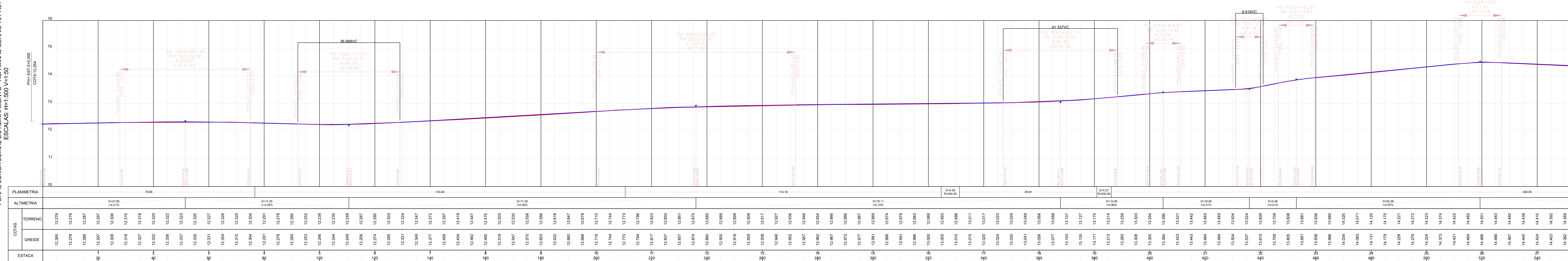

QUADRO QUANTITATIVO

| | |
|------------------------------|--------------------------|
| ÁREA TOTAL A SER PAVIMENTADA | 13.691,15 m ² |
| ÁREA A SER PAVIMENTADA NOVA | 6.055,85 m ² |
| EXTENSÃO TOTAL DA RUA | 1.262,55 m |
| LARGURA | 10,00 m |
| PLACA DE OBRA | 1,00 ud |

| CONVENÇÕES | | | |
|------------|-------------------------|--|--------------------------------|
| | MURO E TELA | | LIXEIRA |
| | MURO | | CAIXA DE CAPTAÇÃO EXISTENTE |
| | CERCA | | POÇO DE VISITA SANITÁRIO |
| | CERCA A SER REMOVIDA | | ENTRADA RESIDENCIAL |
| | TRAÇADO EXISTENTE | | ENTRADA COMERCIAL |
| | EIXO PROJETADO | | TUBO EXISTENTE |
| | FAIXA DE DOMÍNIO ATUAL | | ASFALTO EXISTENTE |
| | FAIXA DE DOMÍNIO FUTURA | | ASFALTO A SER EXECUTADO (NOVO) |
| | CURVAS MESTRAS | | RIOS/CURSOS D'ÁGUA |
| | CURVAS AUXILIARES | | ALAGADO |
| | MARCOS TOPOGRÁFICOS | | PONTO DE ÔNIBUS |
| | PLACA DE SINALIZAÇÃO | | MEIO-FIO A REMOVER |
| | TELEFONE PÚBLICO | | MEIO-FIO DE SARJETA |
| | POSTES EXISTENTES | | MEIO-FIO REBAIXADO |
| | POSTES A RELOCALAR | | MEIO-FIO EXISTENTE |
| | POSTES RELOCADOS | | MEIO-FIO RETO |
| | ÁRVORES | | PAVIMENTAÇÃO PREVISTA |

| TABELA DE CURVAS DO ALINHAMENTO | | | | | | | | | | | |
|---------------------------------|-------------|---------|-------|-------|----------|-----------|-------|-----------------------------|-----------------------------|-----------------------------|--|
| CURVAS | AC | R (m) | T (m) | D (m) | PC | PT | PONTO | PC | PI | PT | |
| C-1 | 0°45'17,51" | 500,000 | 3,294 | 6,587 | 16+4,672 | 16+11,259 | N E | 7085332,6550 708907,2048 | 7085332,3806 708910,4871 | 7085332,0629 708913,7655 | |
| C-2 | 0°36'12,02" | 500,000 | 2,633 | 5,265 | 19+0,868 | 19+6,133 | N E | 7085327,2786 708963,1427 | 7085327,0247 708965,7630 | 7085326,7984 708968,3859 | |
| C-3 | 1°07'58,27" | 500,000 | 4,943 | 9,886 | 34+0,680 | 34+16,566 | N E | 7085300,9644 709267,8202 | 7085300,5395 709272,7451 | 7085300,2121 709277,6774 | |
| C-4 | 1°08'11,77" | 500,000 | 4,960 | 9,919 | 36+8,799 | 36+18,718 | N E | 7085298,0769 709309,8402 | 7085297,7483 709314,7888 | 7085297,3217 709319,7299 | |

- 1 - ASFALTO EXISTENTE
- 2 - CAMADAS DO PAVIMENTO EXISTENTE
- 3 - CALÇADA EXISTENTE
- 4 - MEIO-FIO EXISTENTE

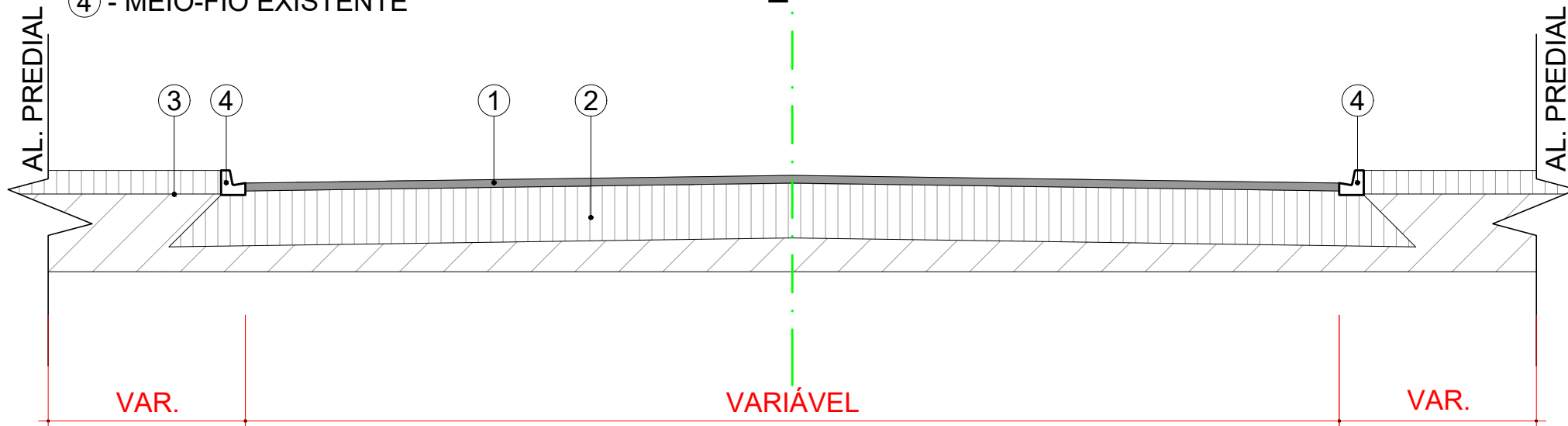

NOTAS

1. CONFERIR AS MEDIDAS IN-LOCO.

| REV. | MODIFICAÇÃO | DATA | VERIF. | APROV. |
|------|---|----------|--------|--------|
| 05 | CORREÇÃO SOLICITADA PARECER TÉCNICO SEI Nº 0024901288 | MAI/2025 | A.R.O. | A.R.O. |
| 04 | CORREÇÃO SOLICITADA PARECER TÉCNICO SEI Nº 0022939522 | SET/2024 | A.R.O. | A.R.O. |
| 03 | MUDANÇA NA LARGURA E GEOMETRIA DA RUA | SET/2024 | A.R.O. | A.R.O. |
| 02 | CORREÇÃO PARECER TÉCNICO SEI Nº0021737057 | JUN/2024 | A.R.O. | A.R.O. |
| 01 | CORREÇÃO PARECER TÉCNICO SEI Nº0017894725 | SET/2023 | A.R.O. | A.R.O. |
| 0 | EMIÇÃO DO PROJETO | JUN/2023 | A.R.O. | A.R.O. |

SECRETARIA DE INFRAESTRUTURA URBANA
UNIDADE DE BANCO DE PROJETOS

PROPRIETÁRIO: PREFEITURA MUNICIPAL DE JOINVILLE
CNPJ: 83.169.623/0001-10

ASSINATURA: _____

AUTOR DO PROJETO: ADAILTON ROGÉRIO DE OLIVEIRA
ENGENHEIRO CIVIL - CREA PR 68.917/D - ART nº: 25.2020.7620356-7

PRONCHA: _____

PROJETO GEOMÉTRICO
PLANTA E PERFIL LONGITUDINAL

SEQUÊNCIA: 01/03

REVISÃO: 05

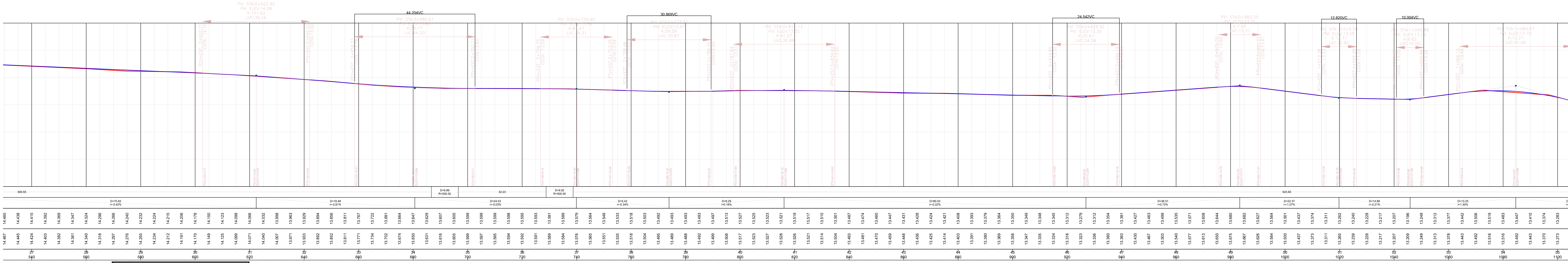
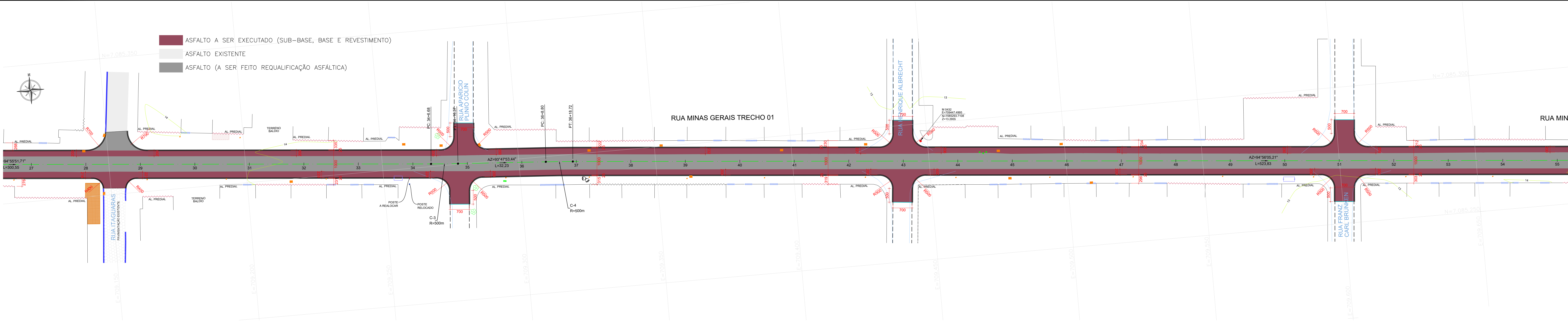

| QUADRO QUANTITATIVO | |
|------------------------------|--------------|
| ÁREA TOTAL A SER PAVIMENTADA | 13.691,15 m² |
| ÁREA A SER PAVIMENTADA NOVA | 6.055,85 m² |
| EXTENSÃO TOTAL DA RUA | 1.262,55 m |
| LARGURA | 10,00 m |
| PLACA DE OBRA | 1,00 ud |

CONVENÇÕES

MURO E TELA

MURO

CERCA

CERCA A SER REMOVIDA

TRAÇADO EXISTENTE

EIXO PROJETADO

FAIXA DE DOMÍNIO ATUAL

FAIXA DE DOMÍNIO FUTURA

CURVAS MESTRAS

CURVAS AUXILIARES

MARCOS TOPOGRÁFICOS

LIXEIRA

CAIXA DE CAPTAÇÃO EXISTENTE

POÇO DE VISITA SANITÁRIO

ENTRADA RESIDÊNCIA

ENTRADA COMERCIAL

TUBO EXISTENTE

ASFALTO EXISTENTE

ASFALTO A SER EXECUTADO (NOVO)

RIOS/CURSOS D'ÁGUA

ALAGADO

PONTO DE ÔNIBUS

PLACA DE SINALIZAÇÃO

TELEFONE PÚBLICO

POSTES EXISTENTES

POSTES A RELOCAR

ÁRVORES

MEIO-FIO A REMOVER

MEIO-FIO DE SARJETA

MEIO-FIO REBAIXADO

MEIO-FIO EXISTENTE

MEIO-FIO RETO

PAVIMENTAÇÃO PREVISTA

| TABELA DE CURVAS DO ALINHAMENTO | | | | | | | | | | | | |
|---------------------------------|-------------|---------|-------|-------|----------|-----------|-------|-----------------------------|-----------------------------|-----------------------------|--|--|
| CURVAS | AC | R (m) | T (m) | D (m) | PC | PT | PONTO | PC | PI | PT | | |
| C-1 | 0°45'17,51" | 500,000 | 3,294 | 6,587 | 16+4,672 | 16+11,259 | N E | 7085332,6050 708907,2048 | 7085332,3806 708910,4871 | 7085332,0629 708913,7655 | | |
| C-2 | 0°36'12,02" | 500,000 | 2,633 | 5,265 | 19+0,868 | 19+6,133 | N E | 7085327,2796 708963,1427 | 7085327,0247 708965,7630 | 7085326,7984 708968,3859 | | |
| C-3 | 1°07'58,27" | 500,000 | 4,943 | 9,886 | 34+6,680 | 34+16,566 | N E | 7085300,9644 709267,8202 | 7085300,5395 709272,7451 | 7085300,2121 709277,6774 | | |
| C-4 | 1°08'11,77" | 500,000 | 4,960 | 9,919 | 36+8,799 | 36+18,718 | N E | 7085296,0769 709309,8402 | 7085297,7483 709314,7688 | 7085297,3217 709319,7299 | | |

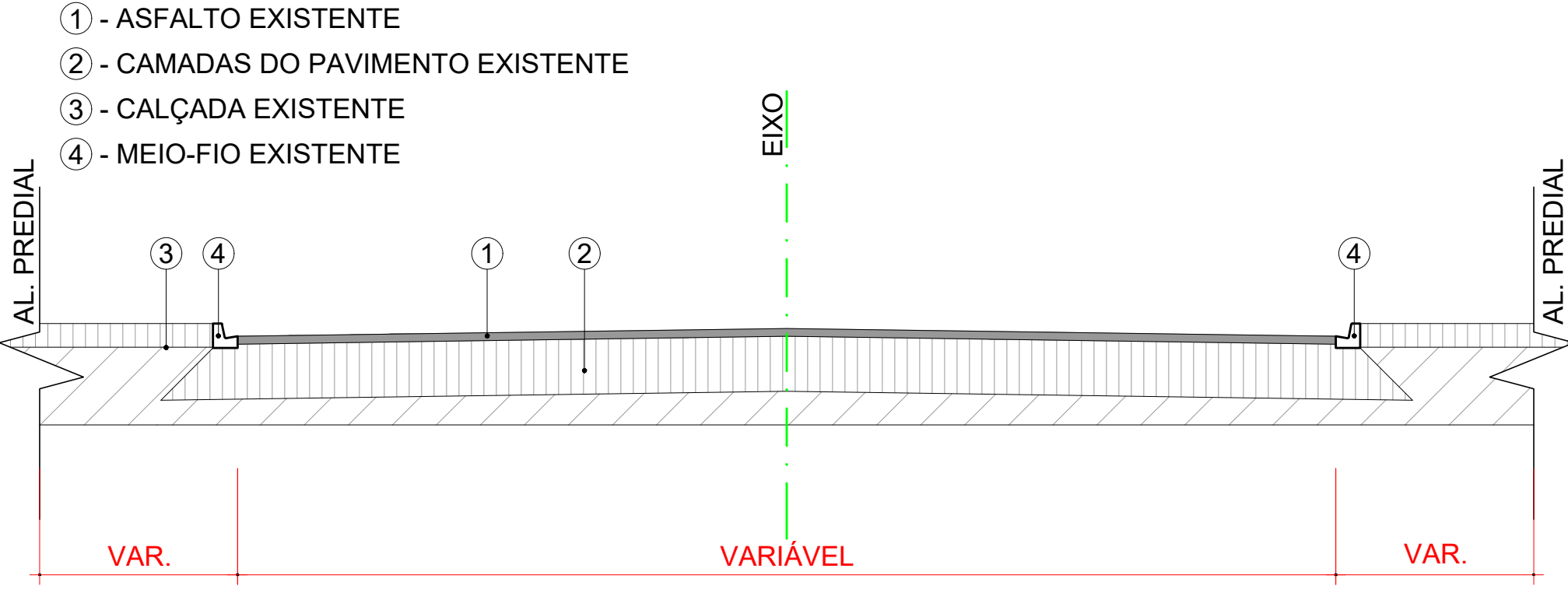

NOTAS

1. CONFERIR AS MEDIDAS IN-LOCO.

SECRETARIA DE INFRAESTRUTURA URBANA
UNIDADE DE BANCO DE PROJETOS

OBRA:

PAVIMENTAÇÃO URBANA : RUA MINAS GERAIS T01

PROPRIETÁRIO:

PREFEITURA MUNICIPAL DE JOINVILLE

ASSINATURA:

AUTOR DO PROJETO:

ADAILTON ROGÉRIO DE OLIVEIRA

PRANCHAS:

PROJETO GEOMÉTRICO

ARQUIVO:

1171-RUA_MINAS_GERAIS_GEO-T01-PB-R05.dwg

DESENHO:

K.K.

DATA:

MAIO/2025

ESCALA:

1:500

REVISÃO:

05

05

CORREÇÃO SOLICITADA PARECER TÉCNICO SEI Nº 0024901280

MAI/2025

A.R.O.

A.R.O.

04

CORREÇÃO SOLICITADA PARECER TÉCNICO SEI Nº 0022939522

SET/2024

A.R.O.

A.R.O.

03

MUDANÇA NA LARGURA E GEOMETRIA DA RUA

SET/2024

A.R.O.

A.R.O.

02

CORREÇÃO PARECER TÉCNICO SEI Nº0021737057

JUN/2024

A.R.O.

A.R.O.

01

CORREÇÃO PARECER TÉCNICO SEI Nº0017994725

SET/2023

A.R.O.

A.R.O.

0

EMIÇÃO DO PROJETO

JUN/2023

A.R.O.

A.R.O.

REV.

MODIFICAÇÃO

DATA

VERIF.

APROV.

Projeto Geométrico (25963220) SEI 25.0.156479-5 / pg. 2

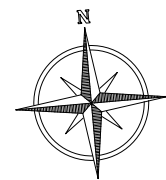

- ASFALTO A SER EXECUTADO (SUB-BASE, BASE E REVESTIMENTO)
- ASFALTO EXISTENTE
- ASFALTO (A SER FEITO REQUALIFICAÇÃO ASFÁLTICA)

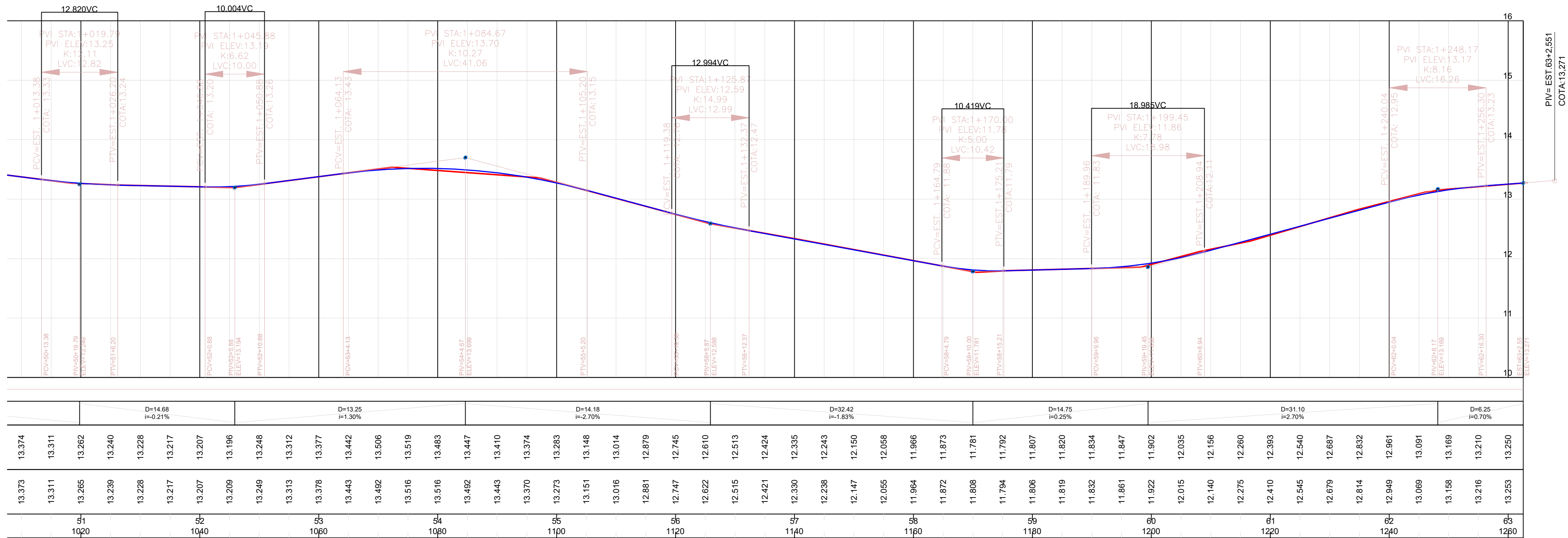
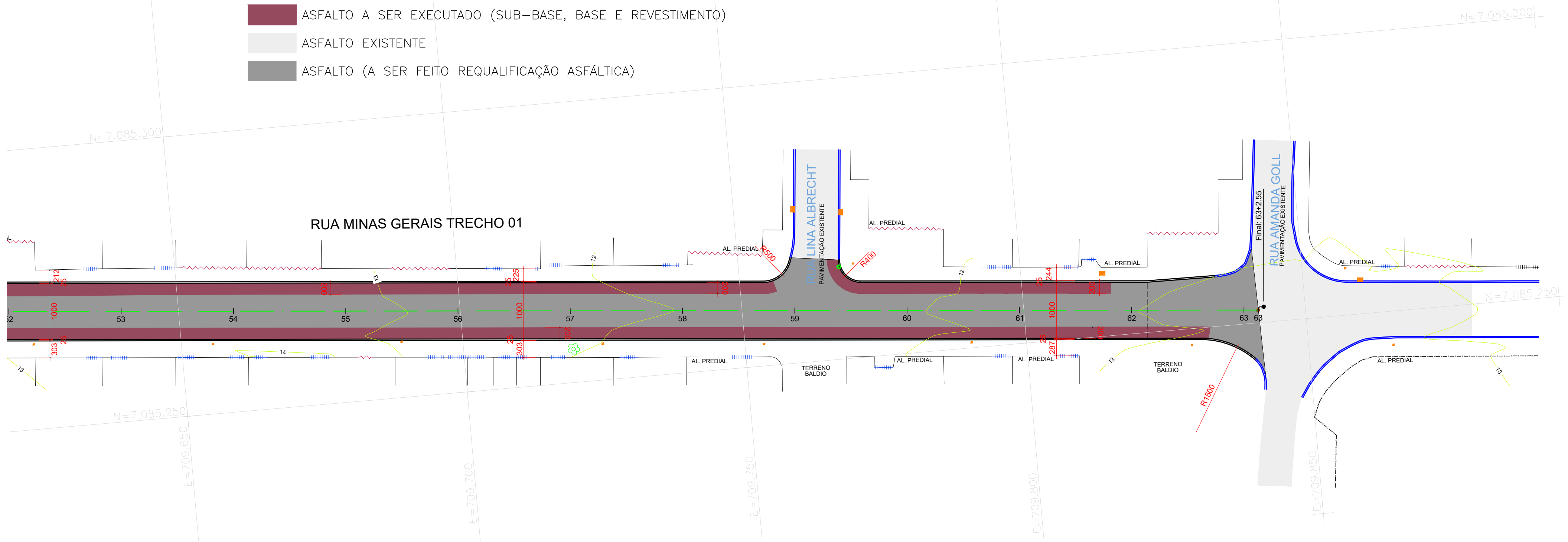

| QUADRO QUANTITATIVO | |
|------------------------------|--------------|
| ÁREA TOTAL A SER PAVIMENTADA | 13.691,15 m2 |
| ÁREA A SER PAVIMENTADA NOVA | 6.055,85 m2 |
| EXTENSÃO TOTAL DA RUA | 1.262,55 m |
| LARGURA | 10,00 m |
| PLACA DE OBRA | 1,00 ud |

| TABELA DE CURVAS DO ALINHAMENTO | | | | | | | | | | |
|---------------------------------|-------------|---------|-------|-------|----------|-----------|-------|-----------------------------|-----------------------------|-----------------------------|
| CURVAS | AC | R (m) | T (m) | D (m) | PC | PT | PONTO | PC | PI | PT |
| C-1 | 0°45'17,51" | 500,000 | 3,294 | 6,587 | 16+4,672 | 16+11,259 | N E | 7085332,6550 708907,2048 | 7085332,3806 708910,4871 | 7085332,0629 708913,7655 |
| C-2 | 0°36'12,02" | 500,000 | 2,633 | 5,265 | 19+0,868 | 19+6,133 | N E | 7085327,2786 708963,1427 | 7085327,0247 708965,7630 | 7085326,7984 708968,3859 |
| C-3 | 1°07'58,27" | 500,000 | 4,943 | 9,886 | 34+6,680 | 34+16,566 | N E | 7085300,9644 709267,8202 | 7085300,5395 709272,7451 | 7085300,2121 709277,6774 |
| C-4 | 1°08'11,77" | 500,000 | 4,960 | 9,919 | 36+8,799 | 36+18,718 | N E | 7085298,0769 709309,8402 | 7085297,7483 709314,7888 | 7085297,3217 709319,7299 |

| CONVENÇÕES | | | | | | | | | |
|------------|-------------------------|--|------------------------|--|----------------------|--|-----------------------------|--|-----------------------|
| | MURO E TELA | | LIXEIRA | | PLACA DE SINALIZAÇÃO | | CAIXA DE CAPTAÇÃO EXISTENTE | | POSTE EXISTENTE |
| | CERCA | | POÇO DE VISITA SANEPAR | | POSTE A RELOCAR | | POSTE RELOCADOS | | ÁRVORES |
| | CERCA A SER REMOVIDA | | ENTRADA RESIDÊNCIA | | MEIO-FIO A REMOVER | | MEIO-FIO DE SARJETA | | MEIO-FIO REBAIXADO |
| | TRAÇADO EXISTENTE | | ENTRADA COMERCIAL | | MEIO-FIO EXISTENTE | | MEIO-FIO RETO | | PAVIMENTAÇÃO PREVISTA |
| | EIXO PROJETADO | | TUBO EXISTENTE | | | | | | |
| | FAIXA DE DOMÍNIO ATUAL | | ALAGADO | | | | | | |
| | FAIXA DE DOMÍNIO FUTURA | | PONTO DE ÔNIBUS | | | | | | |
| | CURVAS MESTRAS | | | | | | | | |
| | CURVAS AUXILIARES | | | | | | | | |
| | MARCOS TOPOGRÁFICOS | | | | | | | | |

- 1 - ASFALTO EXISTENTE
- 2 - CAMADAS DO PAVIMENTO EXISTENTE
- 3 - CALÇADA EXISTENTE
- 4 - MEIO-FIO EXISTENTE

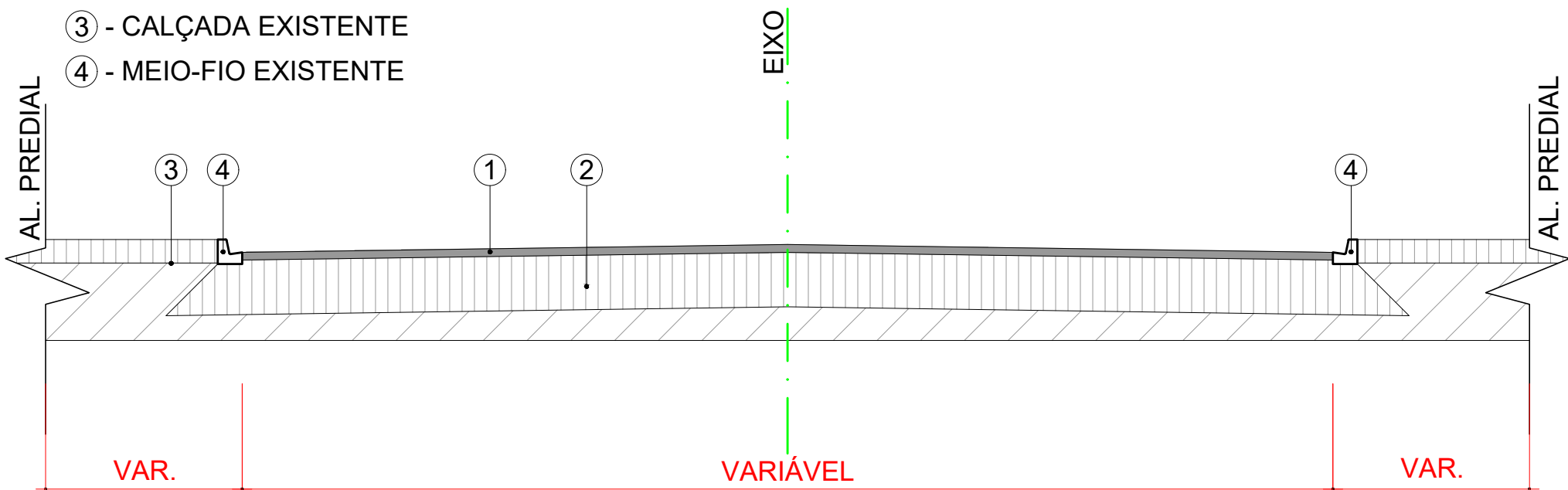

| NOTAS | | | | | |
|---------------------------------|---|----------|--------|--------|--|
| 1. CONFERIR AS MEDIDAS IN-LOCO. | | | | | |
| 05 | CORREÇÃO SOLICITADA PARECER TÉCNICO SEI Nº 0024901288 | MAI/2025 | A.R.O. | A.R.O. | |
| 04 | CORREÇÃO SOLICITADA PARECER TÉCNICO SEI Nº 0022939522 | SET/2024 | A.R.O. | A.R.O. | |
| 03 | MUDANÇA NA LARGURA E GEOMETRIA DA RUA | SET/2024 | A.R.O. | A.R.O. | |
| 02 | CORREÇÃO PARECER TÉCNICO SEI Nº0021737057 | JUN/2024 | A.R.O. | A.R.O. | |
| 01 | CORREÇÃO PARECER TÉCNICO SEI Nº0017994725 | SET/2023 | A.R.O. | A.R.O. | |
| 0 | EMIÇÃO DO PROJETO | JUN/2023 | A.R.O. | A.R.O. | |
| REV. | MODIFICAÇÃO | DATA | VERIF. | APROV. | |

SECRETARIA DE INFRAESTRUTURA URBANA
UNIDADE DE BANCO DE PROJETOS

ADA
ENGENHARIA
CONSTRUÇÃO

OBRA: PAVIMENTAÇÃO URBANA : RUA MINAS GERAIS T01

PROPRIETÁRIO: PREFEITURA MUNICIPAL DE JOINVILLE

CNPJ: 83.169.623/0001-10

AUTOR DO PROJETO: ADAILTON ROGÉRIO DE OLIVEIRA

ENGENHEIRO CIVIL - CREA PR 68.917/D

ART Nº: 25 2020 7620356-7

PRONCHA: PROJETO GEOMÉTRICO PLANTA E PERFIL LONGITUDINAL

SEQUENCIA: 03

ARQUIVO: 1171-RUA_MINAS_GERAIS-GE0-T01-PB-R05.dwg

DESENHO: K.K.

DATA: MAIO/2025

ESCALA: 1:500

REVISÃO: 05